Beszélgessünk róla!

KULTURÁLIS SOKSZÍNŰSÉG

Marie Murray
Hanane Kai

hvg könyvek junior

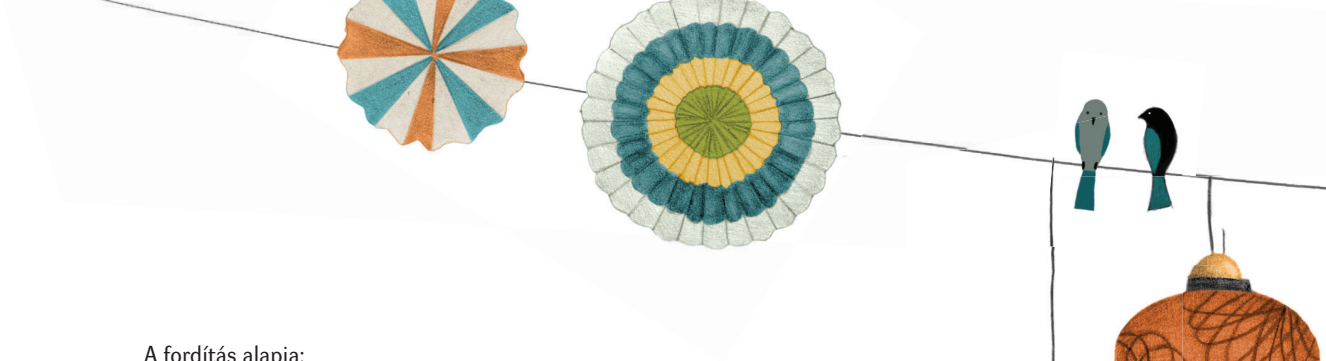

A fordítás alapja:
Marie Murray: *Culture and Diversity*
First published in Great Britain in 2020 by Wayland,
an imprint of Hachette Children's Group
Part of Hodder and Stoughton
Carmelite House
50 Victoria Embankment
London EC4Y 0DZ

All rights reserved.

Szöveg © Hodder and Stoughton, 2020
Illusztráció © Hanane Kai, 2020

Fordította © Tulics Mónika, 2020
Szerkesztette: Gáspár Katalin

HVG Könyvek, Budapest, 2020
Kiadóvezető: Budaházy Árpád
Felelős szerkesztő: Tulics Mónika

hvg könyvek junior

www.hvgkonyvek.hu
ISBN 978-963-304-915-0

Minden jog fenntartva. Jelen könyvet vagy annak részleteit tilos reprodukálni, adatrendszerben tárolni, bármely formában vagy eszközzel – elektronikus, fényképészeti úton vagy más módon – a kiadó engedélye nélkül közölni.

Kiadja a HVG Kiadó Zrt., az 1795-ben alapított
Magyar Könyvkiadók és Könyvterjesztők Egyesülésének tagja.
Felelős kiadó: Szauer Péter

Nyomdai előkészítés: HVG Press Kft.
Felelős vezető: Tóth Péter

Nyomás: Dürer Nyomda Kft.
Felelős vezető: Aggod István

Tartalom

Életformák	4
Kultúrák	6
Kulturális sokszínűség	8
Amit a szüleinktől tanulunk	10
A hely, ahol élünk	12
Szokások és hagyományok	14
Értékrendek	16
Vallások	18
Ünnepek	20
Amit egymástól tanulhatunk	22
Különbségek	24
Empátia	26
Más kultúrák megismerése	28
Beszélgessünk róla!	30
Fogalomtár	31
Tárgymutató	32

Elgondolkodtál már azon, hogy milyen hely az otthonod, amelyben a családoddal élsz? Milyen anyagokból épült és hogyan néz ki? Kikkel laksz együtt benne? Milyen ételeket esztek? Milyen nyelven vagy nyelveken beszéltek egymással? Milyen alkalmakat szoktatok megünnepelni? Miben hisztek?

Számodra talán egyértelmű a válasz ezekre a kérdésekre, a világ – vagy akár az ország – másik részén élő gyerekek viszont egészen meglepőnek találhatják ezeket.

Az a mód, ahogyan élünk és dolgozunk, a táplálkozási és öltözködési szokásaink, a nyelv, amelyet beszélünk, és a hit, amellyel azonosulni tudunk, mind-mind a kultúránk része. Éppúgy, ahogy a zene is, amelyet hallgatunk.

Gyakran erős bennünk az összetartozás érzése azokkal az ember-társainkkal, akikkel azonos a kulturális hátterünk. Úgy érezzük, hogy ezáltal egy csoport tagjává válunk.

A Föld több száz kultúrának ad otthont. Ez a rengeteg különböző közösség eredményezi a világ hihetetlen kulturális sokszínűségét.

Képzeld csak el, milyen egyhangú volna a világ, ha nem lennének kulturális különbségek! Senki nem akarna utazni, mert mindenhol ugyanazt találná. Az emberek egyforma ruhát viselnének, egyenházakban élnének, ugyanolyan ételeket ennének, a munkájuk és az érdeklődési körük is mindenhol egyforma lenne.
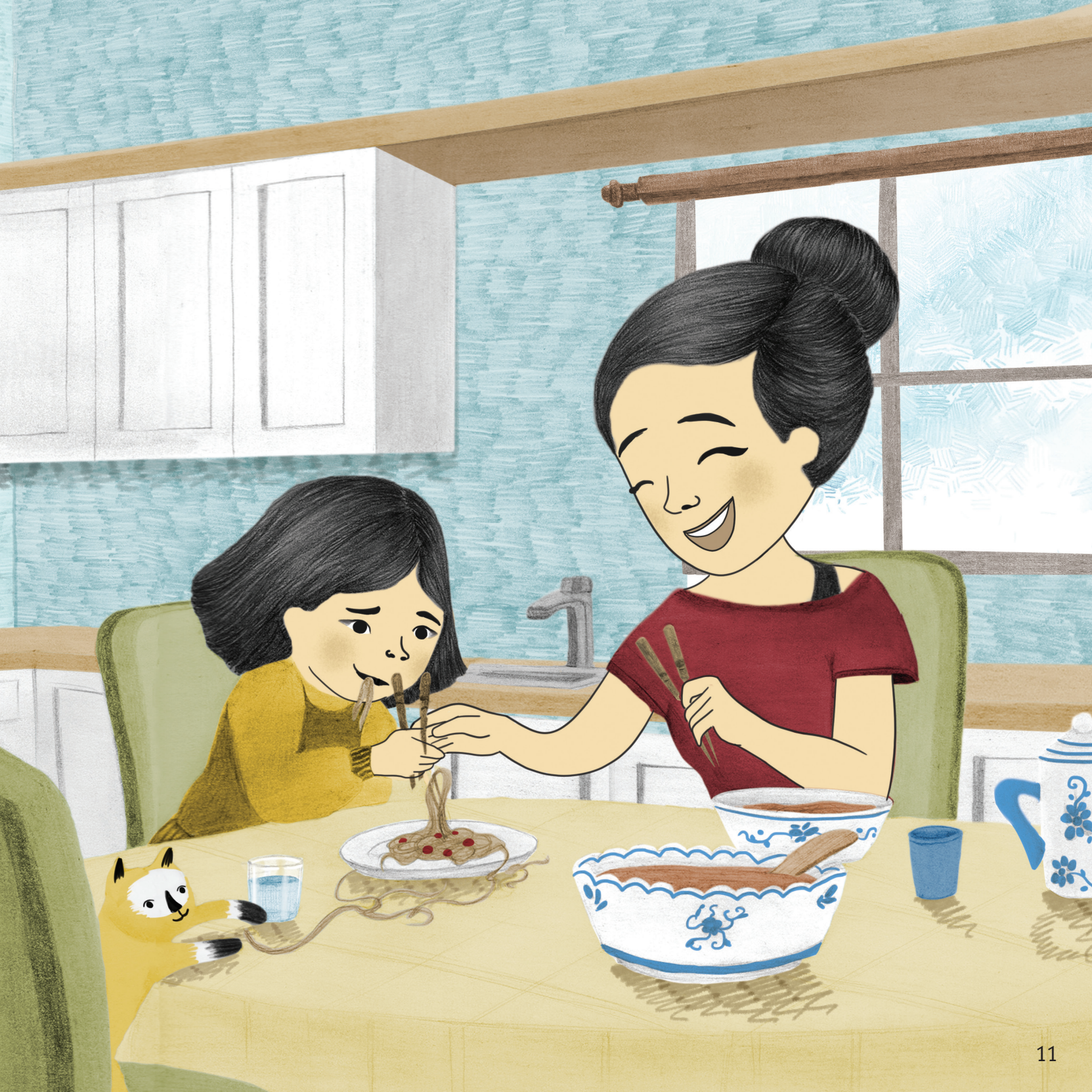
A kultúra nem születik együtt velünk, hanem a szüleinktől sajátítjuk el. Egy országon belül eltérő kulturális hátterű emberek élhetnek. Az a kínai kislány is vallhatja magát amerikainak, akit kínai szülők nevelnek az Amerikai Egyesült Államokban. A kulturális háttere ettől függetlenül különbözhet az iskolatársáétól, akinek a családja hosszú évtizedek óta ott él.